

FATİH 180

SÜRÜCÜ KABİN TIPI Burunsuz, yataklı (SHT), (SDT), (SHX), (SDX)

ŞASI KULLANMA TIPI Nakliye (SHX, SHT), Damper (SDX, SDT)

TEKERLEK TAHRİK KONFIGÜRASYONU 4 x 2 (SHX, SDX), 6 x 2 (SHT, SDT)

MOTOR

MARKA/MODEL	CUMMINS B 160 10 (Euro 1)
TİPİ	Turbo dizel, intercooler
SİLİNDİR ADEDİ	6
SÜPÜRME HACMİ	5.880 lt
GÜCÜ	162 PS (119 kW)@2500 d/dak
TORKU	569 Nm@1400 d/dak

YAKIT DONANIMI

YAKIT POMPASI MARKA/TİPİ	BOSCH / Yıldız
YAKIT DEPO HACMİ	230 lt

DEBRİYAJ

TİPİ	Helezon yaylı, tek kuru diskli,
	servo takviyeli hidrolik
BALATA ÇAPI	350 mm (14 inch)

DİŞLİ KUTUSU

MARKA/MODEL	ZF 6S 850 DT
VİTES ADEDİ	6 ileri, 1 geri senkromeçli

ÖN DİNGİL "I" kesitli, dövme çelik, 7000 kg kapasiteli

ARKA DİNGİL (DİFERANSİYEL)

MARKA/MODEL	BMC 220 Ç
DİŞLİ ORANI/HIZ ADEDİ	5.57/7.60:1 / Çift hızlı
TAŞIMA KAPASİTESİ	11000 kg
İLAVE DİNGİL TAŞIMA KAPASİTESİ	"C" profil kesitli, çelik, 9000 kg (SHT, SDT)

DİREKSİYON

MARKA/MODEL	HEMA (ZF) 8043
TİPİ	Integral tip, hidrolik

FRENLER

FREN SİSTEMİ TIPI	Tam havalı kuru servis freni, hava kumandalı
	yaylı el freni, ABS/ASR
YAVAŞLATICI TIPI	Egzoz freni

SÜSPANSİYON

ÖN DİNGİL	Yarı eliptik yaprak yaylı, teleskopik amortisörlü
ARKA DİNGİLLER	Yarı eliptik yaprak yaylı, muavin makas takviyeli

ŞASI

PROFİL TIPI	"L" kesitli yekpare çelik profil
TAKVİYE TIPI	"D" kesitli dıştan takviyeli yekpare çelik profil

LASTİKLER

	12.00 R 22.5
	10+1 adet (SHT, SDT), 6+1 adet (SHX, SDX)

JANTLAR

	9.00 x 22.5, 10 bijonlu
--	-------------------------

ELEKTRİK DONANIMI

TİPİ	24 V, negatif (-) şasi
AKÜ	2 x 12 V, 150 Ah
ALTERNATÖR	28 V, 55 A
MARŞ MOTORU	24 V, 3.5 kW

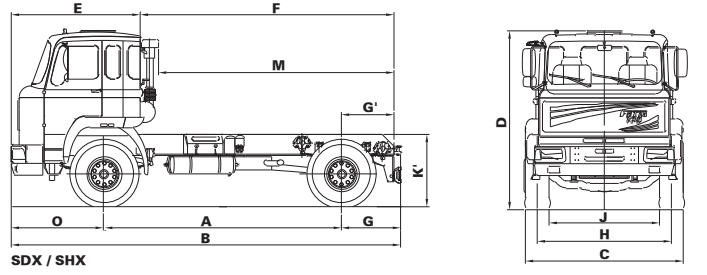

SDX / SHX

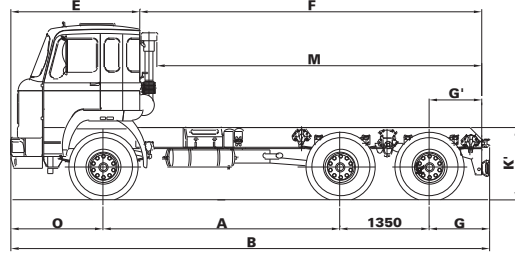

SDT

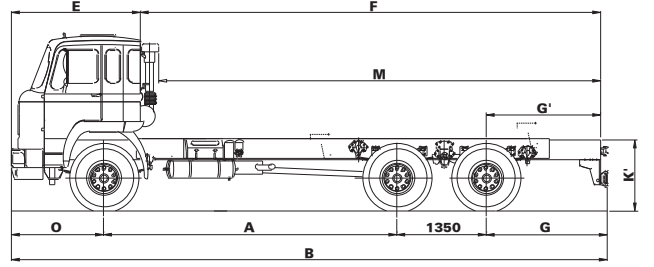

SHT

BOYUTLAR (mm)

	SHX	SHT	SDX	SDT
A: Dingil mesafesi	4700	4450	4000	3600
B: Azami uzunluk	7646	9084	6453	7288
C: Azami genişlik	2477	2477	2477	2477
D: Azami yükseklik	2655	2655	2655	2655
E: Ön tampondan sürücü kabini arkasına	2001	2001	2001	2001
F: Sürücü kabini arkasından şasi ucuna	5542	6980	4357	5192
G: Arka uzunluk	1503	1841	1010	895
G': Şasi arka uzunluğu	1400	1738	915	800
H: Ön iz genişliği	2066	2066	2066	2066
J: Arka iz genişliği	1824	1824	1824	1824
K: Şasi arka yüksekliği	1125	1125	1125	1125
M: Faydalı şasi uzunluğu	5328	6766	4143	4978
N: Şasi arka genişliği	872	872	872	872
O: Ön uzunluk	1443	1443	1443	1443

AĞIRLIKLAR (kg)

Ağırlık (çıplak şasi)	5240	6340	5240	6200
Taşıma sınırı (üstyapı dahil)	11660	18660	11660	18800
Azami yüklü ön dingil ağırlığı	6000	7000	6000	7000
Azami yüklü arka dingil ağırlığı	10900	18000	10900	18000
Azami yüklü ağırlık	16900	25000	16900	25000

PERFORMANS

Azami yüklü ağırlıkta tırmanma yeteneği (%)	38.3	24.2	38.3	24.2
Azami araç hızı (km/sa)	87.4	87.4	87.4	87.4

14 EKİM 2005

İmalatçı firma önceden haber vermeden mamullerinin teknik özelliklerini değiştirebilme hakkını saklı tutar.

SATIŞ-SERVIS: Tel: (0232) 479 18 70 Faks: (0232) 479 08 48 **ADANA BÖLGE MÜDÜRLÜĞÜ:** Tel: (0322) 457 35 98 Faks: (0322) 453 32 82
ANKARA BÖLGE MÜDÜRLÜĞÜ: Tel: (0312) 419 77 00 Faks: (0312) 419 50 74 **DIYARBAKIR BÖLGE MÜDÜRLÜĞÜ:** Tel: (0412) 252 22 71
Faks: (0412) 252 22 75 **İSTANBUL BÖLGE MÜDÜRLÜĞÜ:** Tel: (0212) 296 29 40 Faks: (0212) 296 29 41 **İZMİR BÖLGE MÜDÜRLÜĞÜ:**
Tel: (0232) 479 18 70 (PBX) Faks: (0232) 479 08 48 **SAMSUN BÖLGE MÜDÜRLÜĞÜ:** Tel: (0362) 233 77 88 Faks: (0362) 233 26 82
E-POSTA: satis@bmc.com.tr **İNTERNET ADRESİ:** www.bmc.com.tr **İKİNCİ EL ARAÇLAR İNTERNET ADRESİ:** www.bmcikinciel.com

YETKİLİ BAYİİ KAŞESİ